

대면과목

실시간 온라인 수업 매뉴얼

메가원격평생교육원 

대면수업 운영개요

- COVID-19(코로나19) 바이러스로 인한 예방차원의 일환으로 2021년 1학기 모든 [아동학] 대면수업을 실시간 온라인 수업으로 대체
- 실시간 원격수업이란?
 - 실시간으로 운영되는 온라인 수업으로 메가원격평생교육원 LMS와 유튜브 등 실시간 방송시스템을 이용한 수업입니다.
- 기존 방식 변경 사항 현황

기존 방식		변경 방식	
운영시간	9시~18시	운영시간	9시~18시
수업방식	과목 별로 강의실에서 오프라인(대면)수업 진행	수업방식	홈페이지 <u>범용로그인</u> 을 통한 실시간 온라인 수업으로 대체
시험방식	과목 별 수업 종료 후 지필고사 진행	시험방식	실시간 수업 종료 후 각 학습자 별 강의실 내 대면 시험 통하여 과목 별 시험 응시

(보건복지부 및 교육부지침 반영)

대면수업 운영계획

• 일자 별 수업운영

구분	07/25(일)	08/01(일)	08/07(토)	08/08(일)	08/15(일)	08/21(토)	08/22(일)
과목명	아동안전 관리	아동과학 지도	언어지도	놀이지도	아동관찰 및행동연구	보육교사론	아동권리와복지

- 상기 일정은 전체일정이며, 학습자가 **소강 중인 21년도 1-9차 아동학 대면과목**만 수강 가능

• 수업 운영 시간

교시	1교시	2교시	3교시	점심시간	4교시	5교시	6교시	7교시	8교시	대면시험
시간	09:00~09:50	10:00~10:50	11:00~11:50	11:50~12:59	13:00~13:50	14:00~14:50	15:00~15:50	16:00~16:50	17:00~17:50	18:00~18:20

- 
- 점심시간을 통하여 토론작성(점수 **미반영**)
 - 오전수업(1~3교시)을 통한 궁금사항 작성

대면수업 시험운영 계획

- 시험 방식

- 실시간 수업을 진행 완료 후 18시부터 **9교시 대면시험**을 통하여 시험 진행

- 시험 진행 시간

- 18:00 ~ 18:20 (20분)
- 20분 이내 시험 완료 시 시험 종료 가능(**18:20분 내 제출버튼 필수 클릭** / 자동제출 되지 않음)
- 해당 시험은 10점 만점으로 추후 과목 최종 점수에 반영
- 시험문제는 10문제(1문제당 1점) - (객관식 10문제)

구분	온라인출석	중간	기말	토론	퀴즈	과제	학습참여도	대면	계
배점	15	20	20	10	5	15	5	10	100

- 대면시험은 선택사항이 아니라 필수사항이므로 강의 완료 후 **시험응시 필수**

- **대면시험 미응시 시 대면이수 불가**

대면수업 운영에 따른 유의사항

- 대면수업은 **PC 및 모바일을 통하여 수강**이 가능합니다.(단, **범용공인인증서 로그인 필수**)

※ 모바일을 통하여 수강하는 경우 데이터요금이 과다 발생할 수 있습니다.

기존의 이론 온라인 수업과 달리 실시간 원격 수업은 **정해진 날짜와 해당 시간에 수강해야만 출석으로 인정**이 됩니다.(미출석 시 자격증 발급 불가)

- 실시간 온라인 수업을 수강하셨더라도, 시험을 응시하지 않을 경우 대면수업으로 이수되지 않습니다.

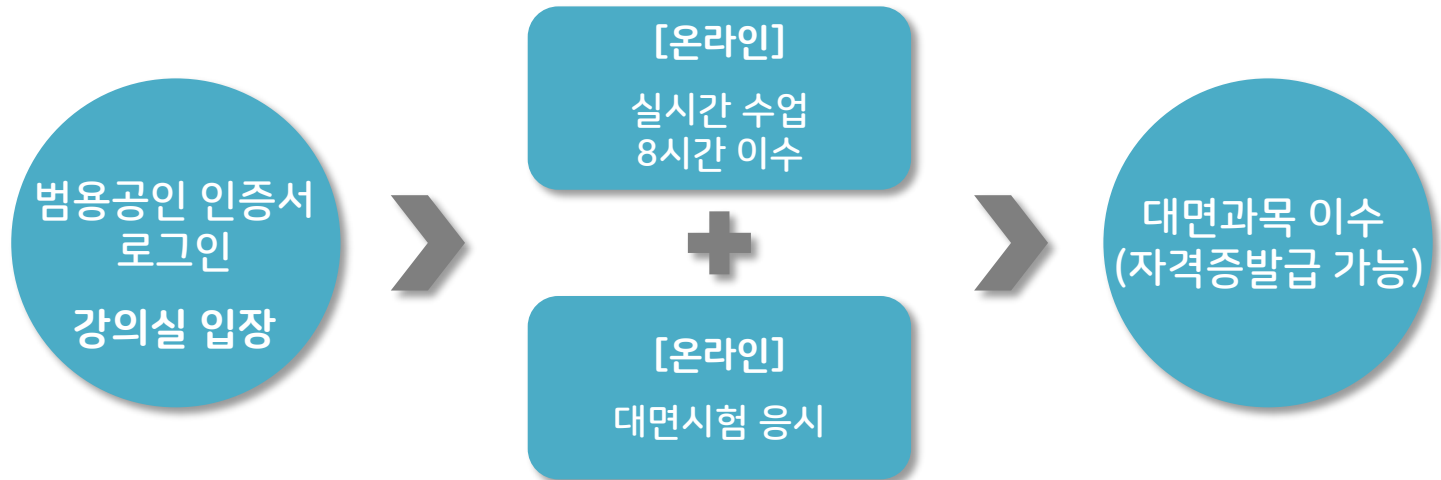

실시간 온라인 수업 참여방법

- ① 실시간 온라인 수업의 경우, 기존의 온라인 수업과 달리 크롬 브라우저를 통하여 수강 가능
- ② 타 포털사이트를 통하여 크롬 브라우저 다운
- ③ <https://www.google.com/chrome/>

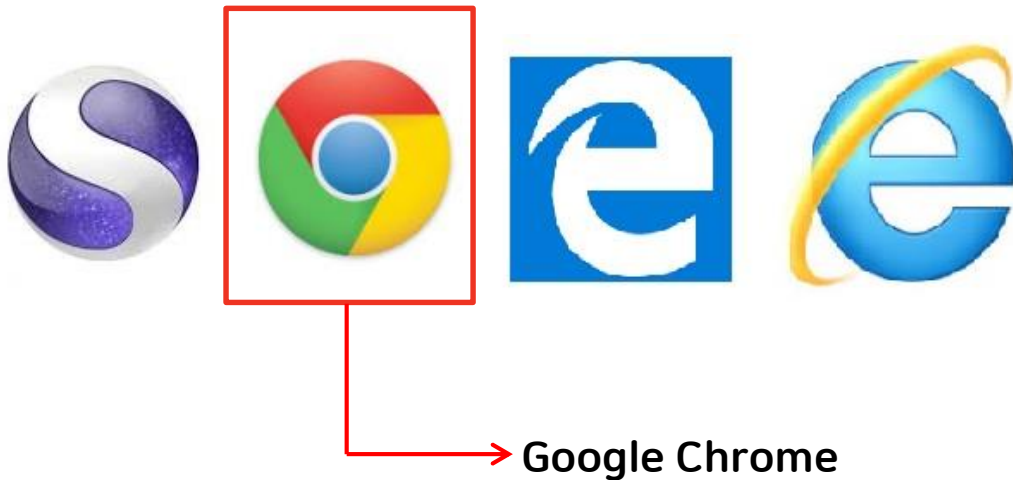

※ Win10 미만의 운영체제에서는 유튜브를 통한 실시간 방송 지원 불가능 하기에 **크롬브라우저 활용 필수**
※ 인터넷 익스플로러 이용 시 화면 재생 등의 오류가 발생할 수 있음

실시간 온라인 수업 참여방법 [PC]



- ① 홈페이지 접속
(www.caedu.co.kr)
- ② 범용공인인증서 로그인

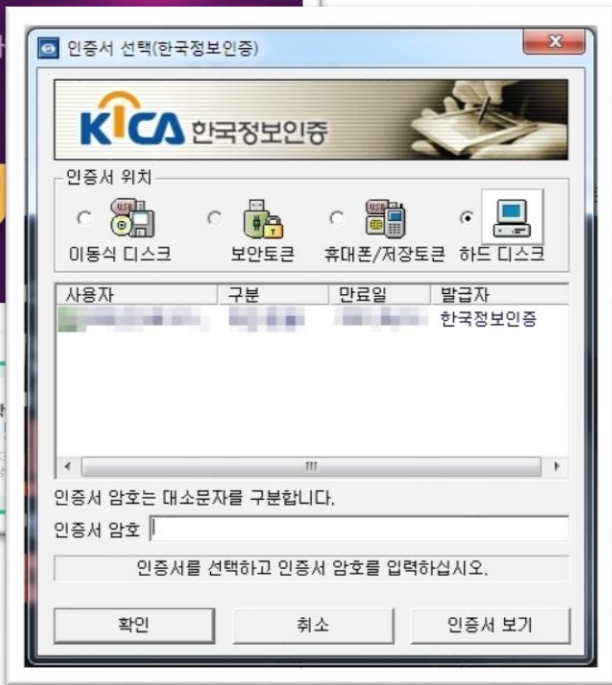

실시간 온라인 수업 참여방법 [PC]

- ① 강의실 입장 클릭
- ② 내강의실 페이지에서 강의실 클릭

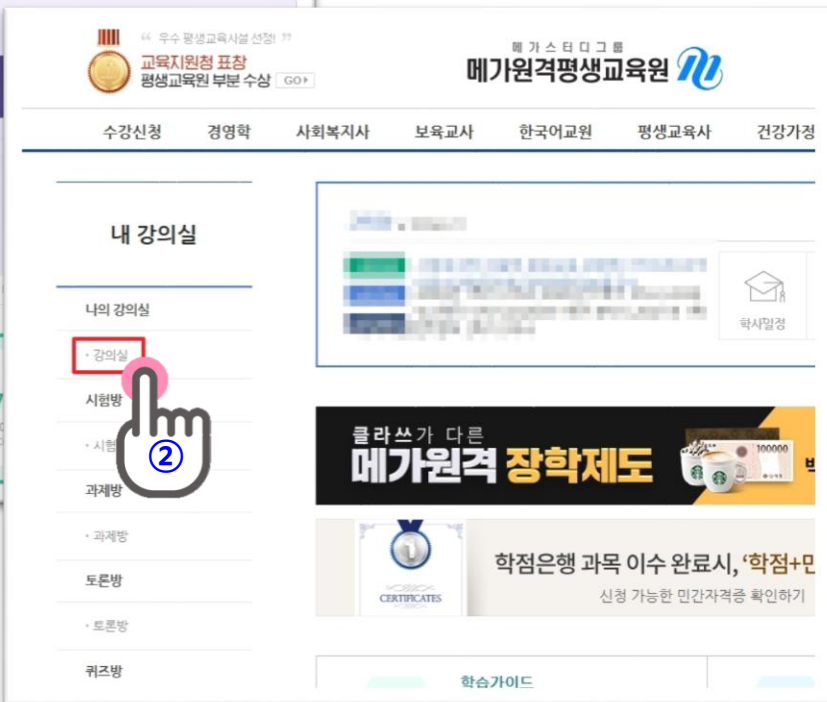
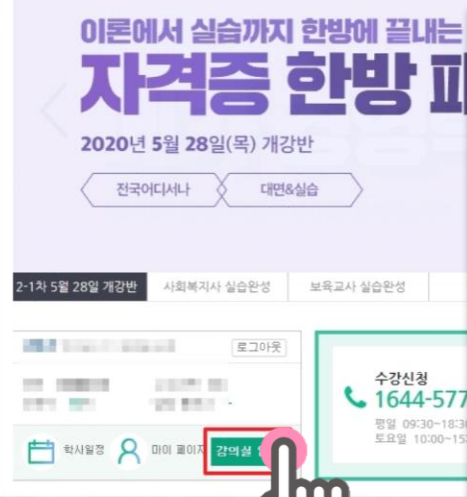

실시간 온라인 수업 참여방법 [PC]

[비대면수업]

[대면]아동권리와복지_실시간(1반)

2021-03-26 ~ 2021-04-11

보기

입장

다운로드

[아동학비대면_21] [대면]아동권리와복지_실시간(1반)

주차	주제 및 활동내역	수강기간	진도율	수강여부	강의보기
[1주차 1차시]	1교시-[08:50~09:10] ★20분 내 출석체크 진행 必	2021-04-03 ~ 2021-04-03	0%	X	보기
[2주차 1차시]	2교시-[09:50~10:10] ★20분 내 출석체크 진행 必	2021-04-03 ~ 2021-04-03	0%	X	보기
[3주차 1차시]	3교시-[10:50~11:10] ★20분 내 출석체크 진행 必	2021-04-03 ~ 2021-04-03	0%	X	보기
[4주차 1차시]	4교시-[12:50~13:10] ★20분 내 출석체크 진행 必	2021-04-03 ~ 2021-04-03	0%	X	보기

① [비대면수업]대면과목

강의실 **입장**

② 각 교시 별 강의 **보기** 클릭

③ 각 교시 별 지정된 시간 내 출석체크 가능

[강의가 시작되는 정각을 기준으로 전/후 10분 이내 출석체크 가능]

교시별 출석인정 가능시간

1교시	08:50 ~ 09:10
2교시	09:50 ~ 10:10
3교시	10:50 ~ 11:10
4교시	12:50 ~ 13:10
5교시	13:50 ~ 14:10
6교시	14:50 ~ 15:10
7교시	15:50 ~ 16:10
8교시	16:50 ~ 17:10

실시간 온라인 수업 참여방법 [PC]

출석체크가 완료되었습니다

매교시별 정각에 수업시작 후 **10분 이내 출석체크** 가능합니다

유튜브 실시간 대면 수업 시청하러 가기 

※ 바로 가기 되지 않을 때? URL복사 클릭 후 크롬 주소창에 붙여 넣으세요

잠깐! 크롬 브라우저가 설치 되어 있지 않다면?

 크롬브라우저 설치

Chrome 다운로드

설치

메가원격평생교육원 



예시화면

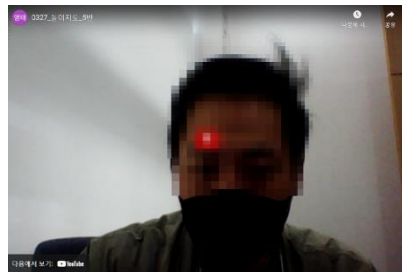

- ① 강의 보기 후 노출되는 팝업 내 **유튜브버튼** 클릭
- ② 각 교시별 **강의보기 버튼** 클릭
필수

Ex) 1교시 수강 완료 후 2교시의 강의보기 버튼 클릭

◎ 유의사항

- 유튜브 링크 클릭 시 자동으로 바로 가기가 안 될 경우, 하단 **URL복사** 버튼 클릭 하여 크롬 주소창에 붙여넣어 강의 수강
- 크롬 설치가 안되어 있다면  크롬브라우저 설치 버튼 클릭하여 브라우저 설치

실시간 온라인 수업 참여방법 [PC]

- 토론작성가능시간 : 11:50 ~ 13:00

- ① 3교시 종료 시 점심시간(1시간) 진행
- ② 점심시간을 통하여 토론 작성

내 강의실

토론방

내 강의실 > 토론방 > 현재 수강 과목

현재 수강 과목	이전 수강 과목	수강 예정 과목
주차	과목명	토론유형
[비대면수업_아동학] [대면]언어지도_실시간(1번)		
		20-10-18 11:50:00 ~ 20-10-18 12:59:00
		토론1

토론방

토론방

퀴즈방

퀴즈방

실시간 온라인 수업 참여방법 [PC]

✓ 토론 주제 및 참여현황

※ 최소 50자에서 최대 3000자까지 작성 가능하며, 취지에 맞지 않는 글은 예고 없이 삭제됩니다.

전체 0

토론주제

1교시부터 3교시까지의 강의내용에 대해서 정리하여 주시기 바랍니다.(최소 50자 이상)★ 점수미반영

※등록된 토론이 없습니다.

« < 1 > »

토론내용을 입력하세요.



토론 등록



- ① 주제 : 1교시~3교시의 내용을 토대로 강의내용에 대한 궁금사항 작성
- ② 토론은 별도 점수배정이 되지 않은 항목이므로 **부담 없이 작성**
- ③ 추후 작성한 토론을 토대로 운영교수께서 7~8교시에 Q&A 시간 진행
- ④ 단, **토론은 점심시간 1시간 동안만 작성가능**
- ⑤ 토론 작성이 완료되면 13시 전 다시 실시간 온라인 강의실 입장

실시간 온라인 대면시험 참여방법 [PC]

[비대면수업_아동학] [대면]언어지도_실시간(1반)

주차	주제 및 활동내역	수강기간	진도율	수강여부	강의보기
[1주차 1차시]	1교시[09:00~09:50] - 50분부터 입장가능	2020-10-18 ~ 2020-10-18	90%	X	복습
[2주차 1차시]	2교시[10:00~10:50] - 50분부터 입장가능	2020-10-18 ~ 2020-10-18	100%	O	복습
[3주차 1차시]	3교시[11:00~11:50] - 50분부터 입장가능	2020-10-18 ~ 2020-10-18	100%	O	복습
[4주차 1차시]	4교시[13:00~13:50] - 50분부터 입장가능	2020-10-18 ~ 2020-10-18	8%	X	복습
[5주차 1차시]	5교시[14:00~14:50] - 50분부터 입장가능	2020-10-18 ~ 2020-10-18	54%	X	복습
[6주차 1차시]	6교시[15:00~15:50] - 50분부터 입장가능	2020-10-18 ~ 2020-10-18	0%	X	복습
[7주차 1차시]	7교시[16:00~16:50] - 50분부터 입장가능	2020-10-18 ~ 2020-10-18	0%	X	복습
[8주차 1차시]	8교시[17:00~17:50] - 50분부터 입장가능	2020-10-18 ~ 2020-10-18	0%	X	복습
[9주차 1차시]	대면시험[18:00~18:59] ★응시필수 - 정각 부터 입장가능	2020-10-18 ~ 2020-10-18	100%	O	복습

- ① 해당 실시간 과목의 대면시험을 **클릭**하여 대면시험 진행
- ② 시험은 **20분 동안만 응시가능**
(18:00~18:20)
- ③ 시험 응시는 필수사항이며
미응시 시 대면인정 불가

※ 시험은 자동제출이 되지 않으니,
꼭 제한 시간 내 응시 완료 후 **하단의**
제출버튼 클릭 필수



실시간 온라인 수업 참여방법 [모바일]

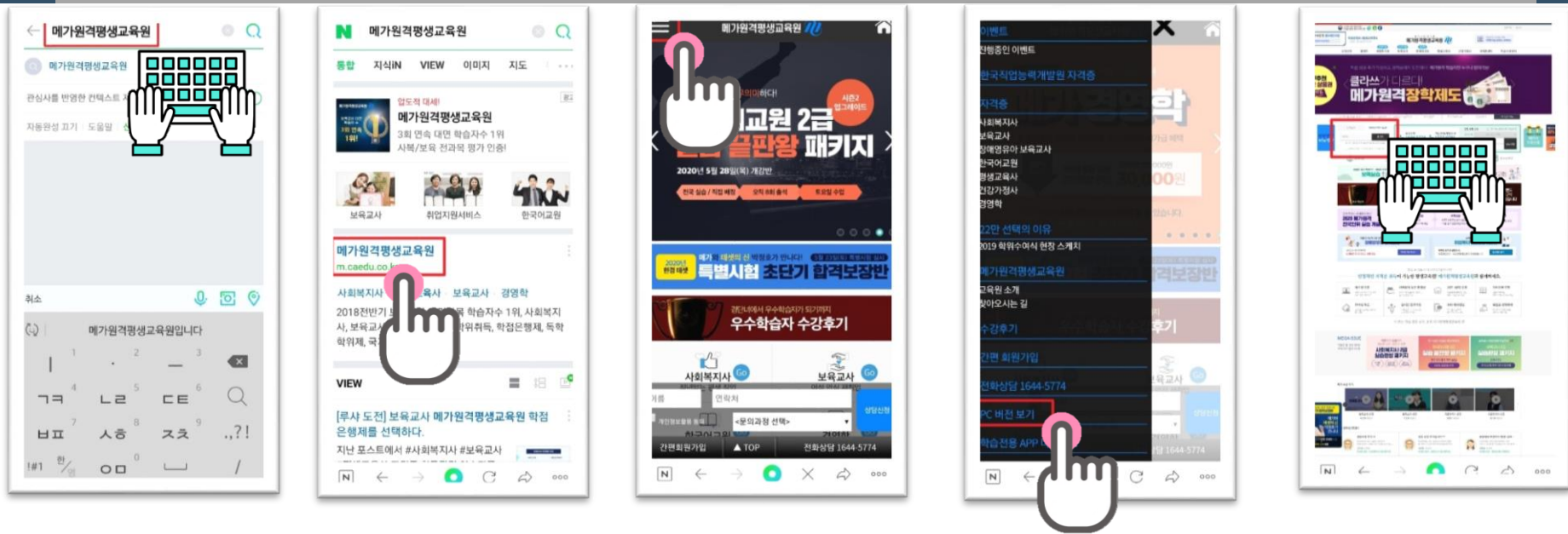

- ① 포털사이트를 통하여 메가원격평생교육원 검색
- ② 홈페이지 클릭
- ③ 좌측 상단 메뉴버튼 클릭
- ④ 하단의 PC버전보기 클릭
- ⑤ 로그인 진행 → 그 후 PC가이드와 동일

주의사항

- 반드시 크롬 브라우저를 통한 범용공인인증서 로그인 필수
- 실시간 온라인수업을 모바일로 수강 할 시에는 메가원격평생교육원 어플리케이션을 활용하는 것이 아니라 **포털사이트 검색을 통하여 접속 후 로그인하여 수강 진행**
- **각 교시 별 정해진 시간 내 출석체크를 완료**해야만 출석인정 가능
- 각 교시 별 **정해진 시간 이후에는 출석인정 불가**
Ex.) 각 교시의 출석체크는 정각을 기준으로 10분 전/후에만 출석체크 가능
- 과목 별 **8개의 교시가 모두 출석**이 되어야만 **대면출석 인정**
Ex.) 교시 별 정해진 시간 내 1교시라도 미출석이 된 경우 이수 불가

※ 과목 내 모든 교시의 출석을 마친 후 **대면 시험 필수**



문의연락처: **1577-0792**



홈페이지: **www.caedu.co.kr**

메가원격평생교육원 