

중간고사 안내

1학기 8차 학사일정(4/22개강)

| 개강예정일 | 2021년 04월 22일(목) | | |
|-------------|------------------------------|-----------------|------------------------------|
| 종강예정일 | 2021년 08월 04일(수) | | |
| 중간시험일정 | 6월 9일(수) 0:00 ~ | 6월 12일(토) 19:00 | |
| 중간고사 시험지 확인 | 6월 22일(화) ~ 6월 24일(목) | | |
| 기말시험일정 | 7월 28일(수) 0:00 ~ | 7월 31일(토) 19:00 | |
| 성적공시 및 이의신청 | 8월 10일(화) ~ 8월 12일(목) | | |
| 최종성적 및 성적보고 | 2021년 08월 18일(수) | | |
| 학위 신청일정 | 10월 학점 / 2021년 2월 학위대상자 신청가능 | | |
| 주차 | 시작일 | 종료일 | 비고 |
| 1주차 | 4/22 | 5/5 | |
| 2주차 | 4/29 | 5/12 | |
| 3주차 | 5/6 | 5/19 | |
| 4주차 | 5/13 | 5/26 | |
| 5주차 | 5/20 | 6/2 | |
| 6주차 | 5/27 | 6/9 | 1차 토론, 퀴즈 : 5/27(목) ~ 6/9(수) |
| 7주차 | 6/3 | 6/16 | |
| 8주차 | 중간고사 | | 중간 : 6/9(수) ~ 6/12(토) |
| 9주차 | 6/17 | 6/30 | 과제 : 6/17(목) ~ 7/14(수) |
| 10주차 | 6/24 | 7/7 | |
| 11주차 | 7/1 | 7/14 | 2차 토론, 퀴즈 : 7/1(목) ~ 7/14(수) |
| 12주차 | 7/8 | 7/21 | |
| 13주차 | 7/15 | 7/28 | |
| 14주차 | 7/22 | 8/4 | |
| 15주차 | 기말고사 | | 기말 : 7/28(수) ~ 7/31(토) |

1. 중간고사 일정

2021년 6월 9일(수) 00시 ~ 6월 12일(토) 18시 59분까지

2. 시험 범위 및 시간

| 시험범위 | 시간 | 문항 수 | 배점 |
|---|-----|--------------------------|---------|
| 1~7주차 교안 및 강의 (70~80%출제) *그 외 응용 및 심화문제 출제 | 60분 | 총 26문항 (객관식21 + 주관식5) | 100점 만점 |

※ 모든 성적은 **상대평가**로 진행(2016.1.6 개정법령에 의거)

- 기말고사 이의신청 기간 이후, 확정된 원점수를 기준으로 **상대평가를 진행하여 최종 환산점수** 부여
- 점수가 환산되는 과정에서 원점수와 최종점수 차이가 발생할 수 있습니다.

※ 단, **실습과목**(사회복지현장실습,보육실습,외국어로서의한국어교육실습 등)은 **시험(중간/기말), 퀴즈, 토론 평가항목을 진행하지 않습니다.**

3. 시험 응시 방법

- ① **범용공인인증서 로그인**
*반드시 범용공인인증서로 로그인해야 응시 가능
- ② **내 강의실** 입장
- ③ 좌측 메뉴 중 **[시험방]** 게시판 클릭

내 강의실

나의 강의실

- 강의실
- 시험방**
- 과제방
- 토론방
- 퀴즈방

테스터01 님 반갑습니다 로그아웃 | 내정보수정

나의과장 경영학, 문헌정보학, 사회복지학, 아동학, 외국어로
서의한국어학, 장애영유아보육교사

나의차시 비대면수업_아동학, 2021년도 2학기 0차,
2021년도 1학기 3차, 2020년도 2학기 9차,
2020년도 2학기 7차시, 2020년 2학기 6차시, ...

학사일정

원격지원

자료실

증명서 발급

🔗 과목 방지, 메기가 해결해드립니다!

학점은행제 진행 과정에서 학습자분들에게
생소할 수 있는 부분만 모아 알려드립니다

명확하고 깔끔한 정리로 어려움 해결!

레포트/토론/퀴즈/각종 과제 학습자등록/학점인정신청/학위신청

01 레포트 작성 방법 및
업로드 방법

▶ 동영상 보기 ▶

02 토론 작성 방법
및 유의사항

▶ 동영상 보기 ▶

03 퀴즈 및 진행
주의사항

▶ 동영상 보기 ▶

04 학습자등록
학점인정신청
학위신청

▶ 동영상 보기 ▶

학점은행 과목 이수 완료시, '학점+민간자격증 동시 취득'

신청 가능한 민간자격증 확인하기

- ④ 해당 수업 **[중간고사]** 클릭 → 시험응시 안내 화면
* **안내사항 필독**

내 강의실

나의 강의실

- 강의실
- 시험방**
- 과제방
- 토론방
- 퀴즈방

🏠 내 강의실 > 시험방 > 현재 수강 과목

| 현재 수강 과목 | | 이전 수강 과목 | 수강 예정 과목 |
|----------------------|---------------|--|--|
| 주차 | 과목명 | 중간고사 | 기말고사 |
| [2021년도 1학 기 3차] | [대면]아동관찰및행동연구 | <div style="border: 2px solid red; padding: 2px;">2021-02-24 ~ 2021-02-27 중간고사</div> | <div style="border: 2px solid blue; padding: 2px;">2021-04-14 ~ 2021-04-17 기말고사</div> |
| [2021년도 1학 기 3차] | [대면]아동안전관리 | <div style="border: 2px solid blue; padding: 2px;">2021-02-24 ~ 2021-02-27 중간고사</div> | <div style="border: 2px solid blue; padding: 2px;">2021-04-14 ~ 2021-04-17 기말고사</div> |
| [2020년도 2학 기 9차] | 사회복지현장실습 | <div style="border: 2px solid blue; padding: 2px;">2021-01-02 ~ 2021-01-05 중간고사</div> | <div style="border: 2px solid blue; padding: 2px;">2021-02-17 ~ 2021-02-20 기말고사</div> |

⑤ 안내 화면에서 응시 동의 후 **[시험응시]** 클릭

시험 유의사항

시험유의사항안내

- 1 시험 응시 시간은 과목마다 **60분 내 응시할 수 있습니다.**
- 2 시험 응시 도중 다른 페이지나 메뉴로 이동 또는 비정상적으로 시험창이 닫힐 경우, 초기 시험응시 버튼 클릭 시간을 기준으로 **60분 내에 다시 접속하시면** 기존에 입력한 답변이 유지된 상태로 재응시가 가능합니다.
- 3 시험 응시 중에는 부정행위를 방지하기 위해 **특수키(print screen, ctrl+c 등) 사용이 제한됩니다.** 또한 메신저(네이트온, 카카오톡 등)은 강제 종료되오니 유의 부탁드립니다.

※ 시험문제를 유출할 경우 민형사상 책임을 질 수 있습니다.

☒ 위의 사항을 확인하였고 시험응시에 동의합니다.

시험응시

⑥ 문제를 모두 풀고 시험지 하단의 [시험지 제출] 버튼을 누르면 시험응시 완료

(단, 시험시간 60분 초과 시 시험지 자동제출)

[illegible]

 한 문항이라도 [미입력]인 경우에는 시험지제출이 되지 않습니다.

🚫 시험 응시 전, 보안모듈 설치 오류 해결방법

① 브라우저 Internet Explorer이용 여부 확인 

② [제어판] → [프로그램] → [Window기능 켜기/끄기]
→ [Microsoft. NET Framework 3.5.1 왼쪽 +버튼 클릭] → [하단 2개 항목 체크] → [확인]

③ 위 조치 후 [컴퓨터 재부팅]

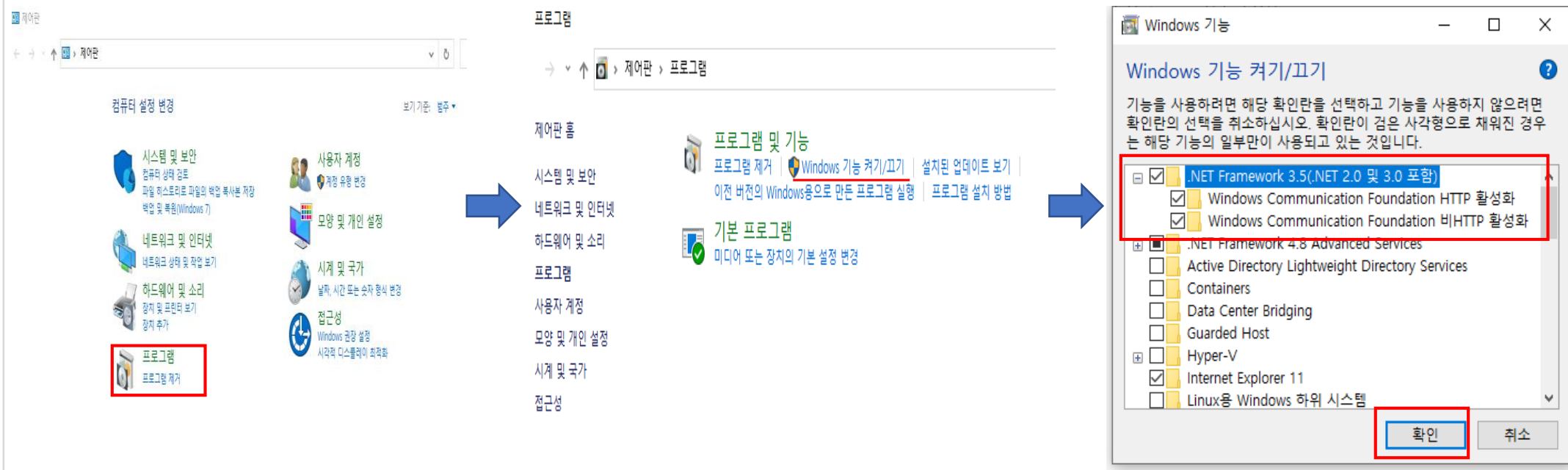

The image illustrates the steps to resolve a security module installation error on Windows 7. It shows the Control Panel navigation path: Control Panel > Programs > Windows Features. The 'Windows Features' window is shown with the following settings:

- ☒ .NET Framework 3.5(.NET 2.0 및 3.0 포함)
- ☒ Windows Communication Foundation HTTP 활성화
- ☒ Windows Communication Foundation 비HTTP 활성화
- ☐ .NET Framework 4.6 Advanced Services
- ☐ Active Directory Lightweight Directory Services
- ☐ Containers
- ☐ Data Center Bridging
- ☐ Guarded Host
- ☐ Hyper-V
- ☒ Internet Explorer 11
- ☐ Linux용 Windows 하위 시스템

The '확인' (OK) button is highlighted at the bottom right of the 'Windows 기능' window.

※ 오류 발생시 대처 방법

▶ 키보드 영문만 입력되거나, 띄어쓰기 되는 경우

ex) 주관식 답안에 실습을 입력하려고 하나, t l f t m q _ o r 스 | 르 스 - 브

☞ 입력한 대로 답안 제출

▶ 키보드 입력이 안되는 경우

☞ 해당 문제를 사진 찍어두시고, 교육원으로 즉시 문의

▶ 비정상 종료가 된 경우

☞ 교육원으로 즉시 문의

▶ 비정상 종료로 다시 응시하려고 할 때, '시험응시 기간이 아닙니다' 오류 메시지

☞ 교육원으로 즉시 문의

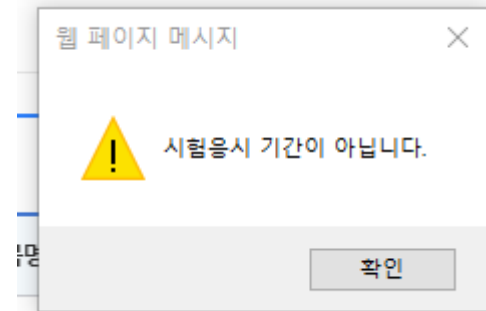

➡ **해당 문제 외 기타 오류발생 시, 시험기간 내에 연락주셔야 처리 가능합니다**
교학운영 대표전화(1577-0792) (근무시간 외에는 학습지원센터 > 질문&답변 게시판에 글 작성)

시험기간 중 근무시간 안내

| 수요일 ~ 금요일 | 토요일 |
|--------------|---------------|
| 9:30 ~ 18:30 | 14:00 ~ 19:00 |

교학운영팀 대표번호(☎ 1577-0792)

- ▶ 근무시간 외 PC상 오류, 보안모듈 프로그램 설치 오류 등의 사유로 시험 미응시의 경우 또한 **토요일 18시 59분까지 시험 응시 완료**하셔야 하며, 추가시험시간 부여되지 않습니다.
- ▶ 불이익이 없도록, 시험 근무시간을 참고하여 응시 부탁드립니다.
- ▶ 근무시간 외에 오류 발생시 [학습지원센터 > 질문&답변 게시판에 글 작성]

※ 과목 수료 기준

- (1) 출석률 80% 이상
- (2) 정기시험(중간고사, 기말고사) 응시
- (3) 최종 총점이 60점 미만일 경우 해당과목의 성적을 F처리 합니다.

※ 주의사항 ※

(1) 시험 응시기회는 단 **1회**

(2) **컴퓨터 사양 및 인터넷 환경 반드시 체크**

▶ 저사양 컴퓨터 또는 와이파이 환경 지양 (와이파이, LTE테더링 방식으로 응시 시 오류발생 가능)

(3) **[시험응시하기]를 클릭하면 시험 중 부정행위 방지를 위해 다음의 활동이 자동으로 실행**

▶ 따라서 시험 응시 전, 교육원 홈페이지 외 다른 사이트 종료 및 진행중인 작업 저장 필수

- ☞ 시험창 이외의 인터넷창, 메신저 강제종료
- ☞ 키보드 또는 마우스를 이용한 시험창 전환 차단
- ☞ 윈도우 단축키 사용 차단
- ☞ 인터넷 및 강의교안 검색 차단
- ☞ 각종 메신저 및 원격지원 차단
- ☞ 동일IP에서 동일 시간대 시험응시 차단
- ☞ 화면캡처 차단

※ 주의사항 ※

(4) 시험이 시작되고 바로 창을 닫거나,
다른 강의실이나 홈페이지로 이동을 시도할 경우 → 시험 자동 종료 및 재응시 불가능

☞ 교육원으로 즉시 문의
교학운영 대표전화(1577-0792)

(5) 한 IP에 한 분의 학습자만 시험 응시 가능

☞ 단일 IP에서 복수의 아이디로 응시 금지
☞ 예외상황 발생 시 교학운영 대표전화(1577-0792)로 문의

(6) 시험응시를 하려고 하는데 [중복아이피 접근불가 안내 창]이 뜨는 경우

☞ 교학운영팀(1577-0792)로 전화 문의
담당부서를 통해 중복이유를 확인 후 처리

(7) 평생교육진흥원 평가인정 학습과정 운영지침(교육부 고시 제2015-85호) 공정한 시험
관리를 위하여 정기시험 등에 대한 **예상문항, 기출문항 등을 학습자에게 제공 불가함**