

대면과목

실시간 온라인 수업 매뉴얼

메가원격평생교육원 

대면수업 운영개요

- COVID-19(코로나19) 바이러스로 인한 예방차원의 일환으로 2020년 2학기 모든 [아동학] 대면수업을 실시간 온라인 수업으로 대체
- 실시간 원격수업이란?
 - 실시간으로 운영되는 온라인 수업으로 메가원격평생교육원 LMS와 유튜브 등 실시간 방송시스템을 이용한 수업입니다.
- 기존 방식 변경 사항 현황

기존 방식		변경 방식	
운영시간	9시~18시	운영시간	9시~18시
수업방식	과목 별로 강의실에서 오프라인(대면)수업 진행	수업방식	홈페이지 <u>범용로그인</u> 을 통한 실시간 온라인 수업으로 대체
시험방식	과목 별 수업 종료 후 지필고사 진행	시험방식	실시간 수업 종료 후 각 학습자 별 강의실 내 대면 시험 통하여 과목 별 시험 응시

(보건복지부 및 교육부지침 반영)

대면수업 운영계획

• 일자 별 수업운영

구분	9/19(토)	9/20(일)	9/26(토)	9/27(일)	10/10(토)	10/11(일)	10/17(토)	10/18(일)
과목명	아동생활지도	아동관찰및 행동연구	아동음악	아동수학지도 / 아동과학지도	아동권리와 복지	보육교사론	놀이지도	언어지도

- 상기 일정은 전체일정이며, 학습자가 **소강 중인 2학기 아동학 대면과목만** 수강 가능

• 수업 운영 시간

교시	1교시	2교시	3교시	점심시간	4교시	5교시	6교시	7교시	8교시	대면시험
시간	09:00~09:50	10:00~10:50	11:00~11:50	11:50~12:59	13:00~13:50	14:00~14:50	15:00~15:50	16:00~16:50	17:00~17:50	18:00~

- 
- 점심시간을 통하여 토론작성(점수 **미반영**)
 - 오전수업(1~3교시) 내용 정리 및 개인소감

대면수업 시험운영 계획

- 시험 방식
 - 실시간 수업을 진행 완료 후 18시부터 **8교시 하단의 대면시험**을 통하여 시험 진행
- 시험 진행 시간
 - 18:00 ~ 19:00 (1시간)
 - 1시간 이내 시험 완료 시 시험 종료 가능
 - 해당 시험은 10점 만점으로 추후 과목 최종 점수에 반영

구분	온라인출석	중간	기말	토론	퀴즈	과제	학습참여도	대면	계
배점	15	20	20	10	5	15	5	10	100

- 대면시험은 선택사항이 아니라 필수사항이므로 강의 완료 후 **시험응시 필수**
 - **대면시험 미응시 시 대면이수 불가**

대면수업 운영에 따른 유의사항

- 대면수업은 **PC 및 모바일을 통하여 수강**이 가능합니다.(단, **범용공인인증서 로그인 필수**)
※ 모바일을 통하여 수강하는 경우 데이터요금이 과다 발생할 수 있으므로, 무선 인터넷(와이파이)환경을 권고드립니다.
- 기존의 이론 온라인 수업과 달리 실시간 원격 수업은 **정해진 날짜와 해당 시간에 수강해야만 출석으로 인정**이 됩니다.(미출석 시 자격증 발급 불가)
- 실시간 온라인 수업을 수강하셨더라도, 시험을 응시하지 않을 경우 대면수업으로 이수되지 않습니다.

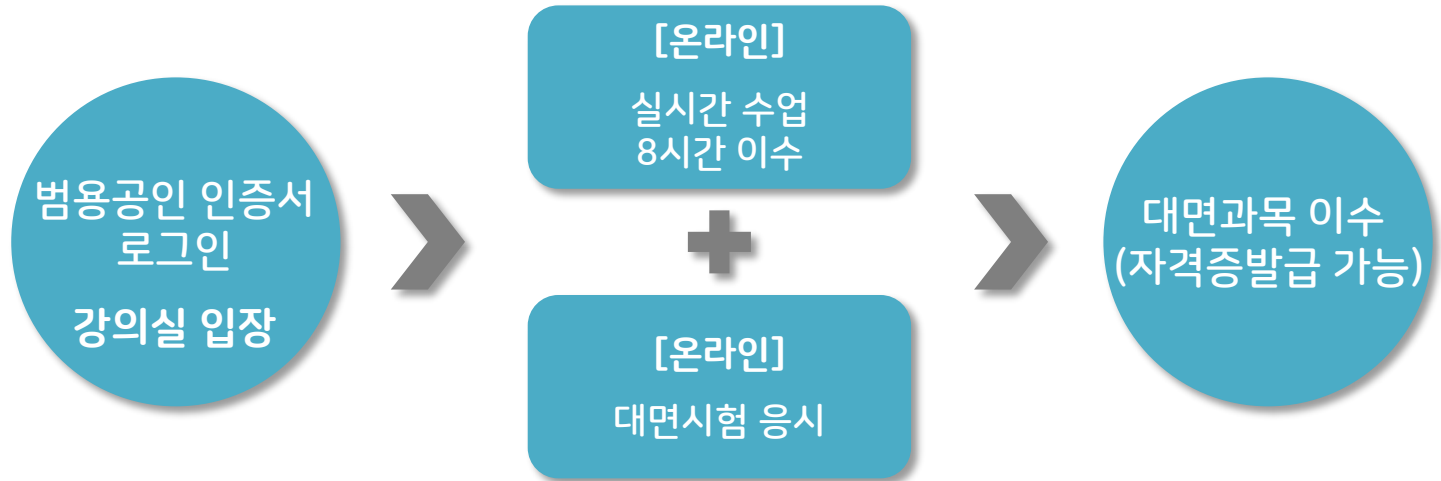

실시간 온라인 수업 참여방법

- ① 실시간 온라인 수업의 경우, 기존의 온라인 수업과 달리 크롬 브라우저를 통하여 수강 가능
- ② 타 포털사이트를 통하여 크롬 브라우저 다운
- ③ <https://www.google.com/chrome/>

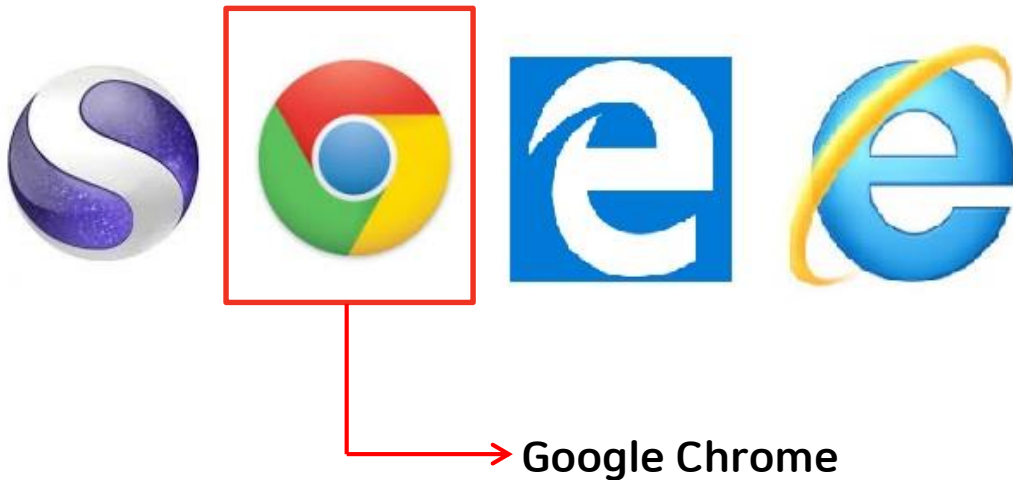

※ Win10 미만의 운영체제에서는 유튜브를 통한 실시간 방송 지원 불가능 하기에 **크롬브라우저 활용 필수**
※ 인터넷 익스플로러 이용 시 화면 재생 등의 오류가 발생할 수 있음

실시간 온라인 수업 참여방법 [PC]



- ① 홈페이지 접속
(www.caedu.co.kr)
- ② 범용공인인증서 로그인

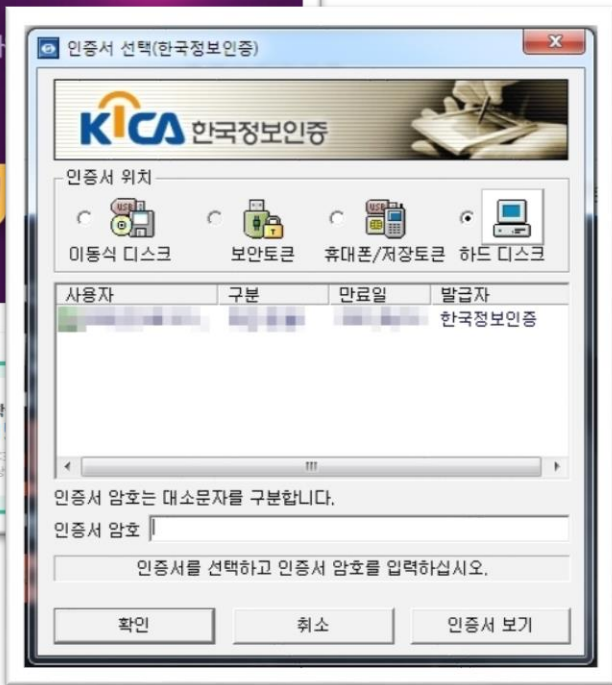

실시간 온라인 수업 참여방법 [PC]

- ① 강의실 입장 클릭
- ② 내강의실 페이지에서 강의실 클릭

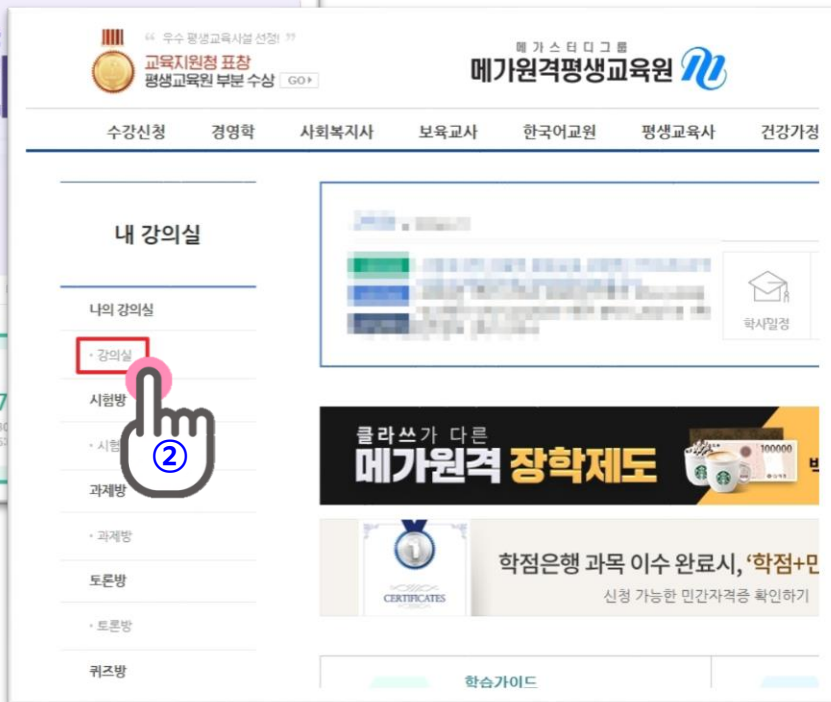

실시간 온라인 수업 참여방법 [PC]

강의실

내 강의실 > 강의실 > 현재 수강 과목

현재 수강 과목		이전 수강 과목	수강 예정 과목		
차시명	과목명	수강기간	강의계획서	강의실 입장	강의 교안
[2021년도 1학기 0차시] [대면] 놀이지도_실시간		2020-05-20 ~ 2021-12-31	보기	입장	다운로드
[2021년도 1학기 1차시] [대면] 놀이지도_실시간		2020-05-20 ~ 2021-12-31	보기	입장	다운로드
[2021년도 1학기 2차시] [대면] 놀이지도_실시간		2020-05-20 ~ 2021-12-31	보기	입장	다운로드
[2021년도 1학기 3차시] [대면] 놀이지도_실시간		2020-05-20 ~ 2021-12-31	보기	입장	다운로드

[2021년도 1학기 0차시] [대면] 놀이지도_실시간

주차	주제 및 활동내역	수강기간	전도율	수강여부	강의보기
[1주차 1차시]	1교시 [09:00~09:50]	2020-05-30 ~ 2021-12-31	0%	X	보기
[2주차 1차시]	2교시 [10:00~10:50]	2020-05-30 ~ 2021-12-31	0%	X	보기
[3주차 1차시]	3교시 [11:00~11:50]	2020-05-30 ~ 2021-12-31	0%	X	보기
[4주차 1차시]	4교시 [13:00~13:50]	2020-05-30 ~ 2021-12-31	0%	X	보기
[5주차 1차시]	5교시 [14:00~14:50]	2020-05-30 ~ 2021-12-31	0%	X	보기
[6주차 1차시]	6교시 [15:00~15:50]	2020-05-30 ~ 2021-12-31	0%	X	보기
[7주차 1차시]	7교시 [16:00~16:50]	2020-05-30 ~ 2021-12-31	0%	X	보기
[8주차 1차시]	8교시 [17:00~17:50]	2020-05-30 ~ 2021-12-31	0%	X	보기

- ① 21년도 2학기 0차시의 대면과목 강의실 입장
- ② 각 교시 별 강의 보기 클릭
- ③ 지정된 시간의 교시만 시청이 가능
Ex.) 10시 이후에는 1교시 시청 불가

※ 주의 : 정해진 시간 동안
50분 수업을 해야만
출석인정

실시간 온라인 수업 참여방법 [PC]

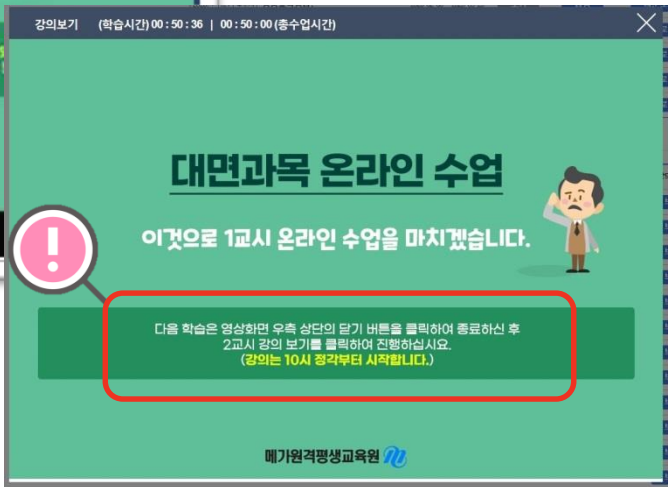
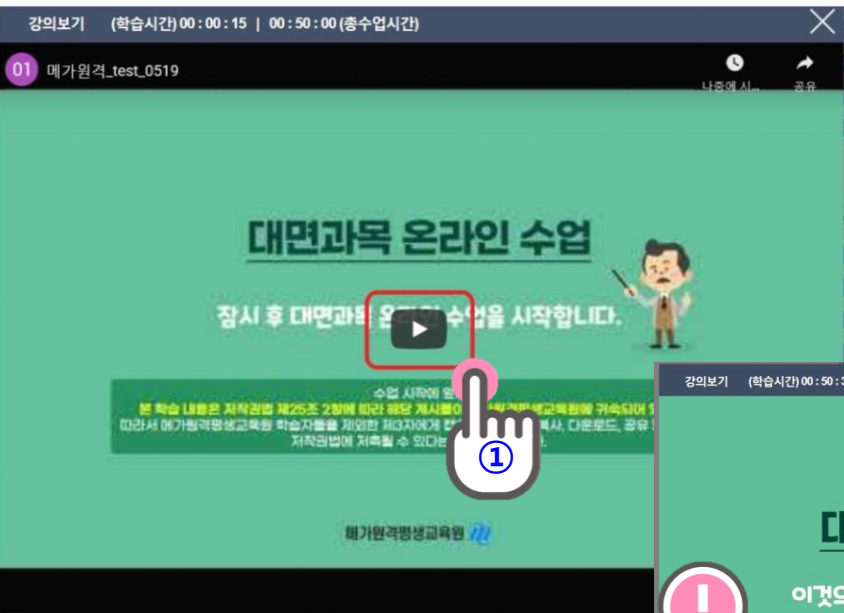

- ① 강의 보기 후 노출되는 팝업 내 **재생버튼** 클릭
- ② 각 교시별 **50분 이상 수강 필수 (출석 여부 확인)**
- ③ 하단의 **안내사항** 참고하여 다음 교시로 이동 및 시작 시간 확인

실시간 온라인 수업 참여방법 [PC]

대면과목 온라인 수업

이것으로 3교시 온라인 수업을 마치겠습니다.



점심시간동안 좌측 메뉴 하단의
오전학습한 내용의 토론글을 작성
(강의는 점심식사 이후 13시 정

메가원격평생교육

내 강의실

나의 강의실

강의실

시험방

시험방

과제방

과제방

토론방

토론방

퀴즈방

퀴즈방

토론방

내 강의실 > 토론방 > 현재 수강 과목

현재수강 과목

이전 수강 과목

수강 예정 과목

주차

과목명

토론유형

[2021년도 2학기 0차시] [대면] 놀이제도_실시간

00-01-01 ~ 00-01-01

토론

- ① 3교시 종료 시 점심시간(1시간) 진행
- ② 점심시간을 통하여 토론 작성

실시간 온라인 수업 참여방법 [PC]

✓ 토론 주제 및 참여현황

※ 최소 50자에서 최대 3000자까지 작성 가능하며, 취지에 맞지 않는 글은 예고 없이 삭제됩니다.

전체 0

토론주제

1교시부터 3교시까지의 강의내용에 대해서 정리하여 주시기 바랍니다.(최소 50자 이상)★ 점수미반영

※등록된 토론이 없습니다.

<< < 1 > >>

토론내용을 입력하세요.



토론 등록



- ① 주제 : 1교시~3교시의 내용을 토대로 강의내용을 정리하고 그에 대한 개인 소감 작성
- ② 토론은 별도 점수배정이 되지 않은 항목이므로 **부담 없이 작성**
- ③ 추후 작성한 토론을 토대로 운영교수의 답변이 기재될 예정
- ④ 단, **토론은 점심시간 1시간 동안만 작성가능 (12:00~12:59)**
- ⑤ 토론 작성이 완료되면 13시 전 다시 실시간 온라인 강의실 입장

실시간 온라인 수업 참여방법 [PC]

[2021년 1학기 0차시] [대면]놀이지도_실시간

주차	주제 및 활동내역	수강기간	진도율	수강여부	강의보기
[1주차 1차시]	1교시[09:00~09:50]	2020-01-01 ~ 2020-12-27	0%	X	보기
[2주차 1차시]	2교시[10:00~10:50]	2020-01-01 ~ 2020-12-27	0%	X	보기
[3주차 1차시]	3교시[11:00~11:50]	2020-01-01 ~ 2020-12-27	0%	X	보기
[4주차 1차시]	4교시[13:00~13:50]	2020-01-01 ~ 2020-12-27	0%	X	보기
[5주차 1차시]	5교시[14:00~14:50]	2020-01-01 ~ 2020-12-27	0%	X	보기
[6주차 1차시]	6교시[15:00~15:50]	2020-01-01 ~ 2020-12-27	0%	X	보기
[7주차 1차시]	7교시[16:00~16:50]	2020-01-01 ~ 2020-12-27	0%	X	보기
[8주차 1차시]	8교시[17:00~17:50]	2020-01-01 ~ 2020-12-27	0%	X	보기
[9주차 1차시]	대면시험	2020-01-01 ~ 2020-12-27	0%	X	보기

- ① 해당 실시간 과목의 대면시험을 **클릭**하여 대면시험 진행
- ② 시험은 **1시간 동안만 응시가능** (18:00~18:59)
- ③ 시험 응시는 필수사항 이며 **미응시 시 대면인정 불가**

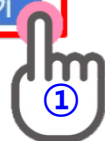

실시간 온라인 수업 참여방법 [PC]

강의보기 (학습시간) 00:07:28 | 00:00:10 (총수업시간)

실시간 대면시험 유의사항

꼭 필독하여 주시기 바랍니다.

1. 대면시험은 18시 59분 59초까지 제출 가능
2. 시험 응시 완료 후 꼭 [제출하기] 버튼을 꼭! 눌러주셔야 합니다. (미 클릭 시 수료 불가)
3. 시험 응시 중 PC 및 네트워크 문제로 시험이 비정상적으로 종료된 경우 정해진 시험 시간 내 **재응시 가능**
(화면 새로고침 필요: F5버튼을 누르시거나 인터넷 창을 닫으신 후 재로그인)
4. 시험을 재응시 할 경우 이전 시험기록은 삭제되오니 유의하시기 바랍니다.

시험보러가기

메가원격평생교육원

[12주차 1차시] 2020-01-01 ~ 2020-12-27 0%

- ① 모든 문항 답안 체크 후 **제출버튼** 클릭
- ② 시험이 비정상적으로 종료될 시, 정해진 시험시간 내 재입장하여 재응시 가능
- ③ 단, 재응시 시 이전 시험기록은 삭제되며 **마지막 응시기록으로 답안 제출**

실시간 온라인 수업 참여방법 [모바일]

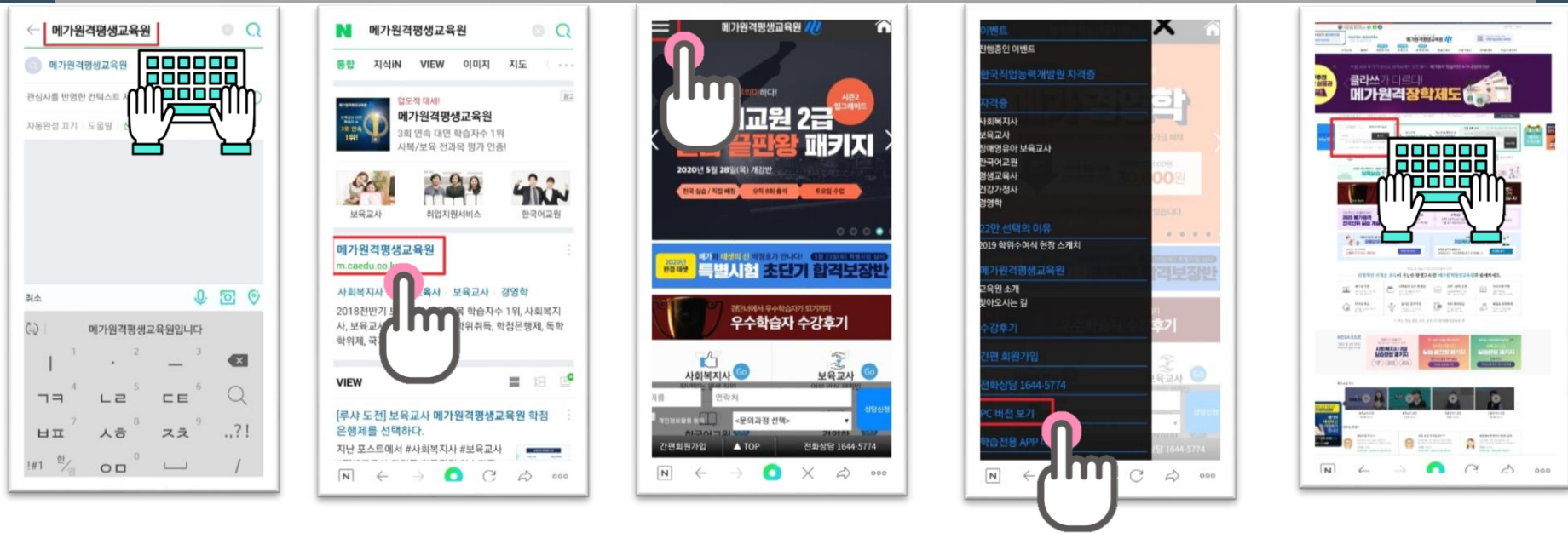

- ① 포털사이트를 통하여 메가원격평생교육원 검색
- ② 홈페이지 클릭
- ③ 좌측 상단 메뉴버튼 클릭
- ④ 하단의 PC버전보기 클릭
- ⑤ 로그인 진행 → 그 후 PC가이드와 동일

주의사항

- 반드시 크롬 브라우저를 통한 범용공인인증서 로그인 필수
- 실시간 온라인수업을 모바일로 수강 할 시에는 메가원격평생교육원 어플리케이션을 활용하는 것이 아니라 **포털사이트 검색을 통하여 접속 후 로그인하여 수강 진행**
- **각 교시 별 50분 이상을 수강**해야만 출석인정 가능
- 각 교시 별 **정해진 시간 이후에는 수강 및 출석인정 불가**
Ex.) 각 교시는 정각에 시작하여 50분에 종료되며, 그 이후 10분간 유지 후 수강종료
Ex.) 수업시작 이후 9분 이상 지각 시 출석인정 불가
- 과목 별 **8개의 교시가 모두 출석**이 되어야만 **대면출석 인정**

※ 과목 내 모든 교시의 출석을 마친 후 **대면 시험 필수**



문의연락처: **1577-0792**



홈페이지: **www.caedu.co.kr**

메가원격평생교육원 