

사회복지현장실습 실시간 온라인 수업 매뉴얼

개정법(160시간) 대상자만
해당되는 내용입니다.

메가원격평생교육원 

실시간 온라인 수업 운영개요

- COVID-19(코로나19) 바이러스로 인한 예방차원의 일환으로 2021년 1학기 3차 [사회복지현장 실습] 출석 오프라인 수업을 실시간 온라인 수업으로 대체
- 실시간 원격수업이란?
 - 실시간으로 운영되는 온라인 수업으로 메가원격평생교육원 LMS와 유튜브 등 실시간 방송시스템을 이용한 수업입니다.

• 기존 방식 변경 사항 현황

기존 방식		변경 방식	
수업일자	1.오리엔테이션 2.실습세미나 : 일자 미정 3.최종보고회	수업일자	1차 세미나 4월 10일(토) 2차 세미나 4월 17일(토) 3차 세미나 4월 24일(토)
방식	강의실에서 오프라인(대면)수업 진행	방식	홈페이지 범용로그인을 통한 실시간 온라인 수업으로 대체 (사회복지사협회 및 교육부지침 반영)

실시간 온라인 수업 운영계획

- 수업 진행 일자

구분	4/10(토)	4/17(토)	4/24(토)
진행수업	1차 세미나	2차 세미나	3차 세미나

- 상기 일정은 전체일정이며, 1회라도 미출석 시 실습 수수료 불가
- 회 별 2교시 (약 2시간 진행)

- 수업 운영 시간

구분	Part1 (1반, 2반)	Part2 (3반)
시간	1교시 : 09:00~09:50 2교시 : 10:00~10:50	1교시 : 12:00~12:50 2교시 : 13:00~13:50

- 현재 배정된 분반으로 진행 (문자 수신 내용에서 분반 확인 가능)

실시간 온라인 수업 운영에 따른 유의사항

- 실시간수업은 **PC 및 모바일을 통하여 수강**이 가능합니다.(단, **범용공인인증서 로그인 필수**)

※ 모바일을 통하여 수강하는 경우 데이터요금이 과다 발생할 수 있습니다.

실시간 원격 수업은 **정해진 날짜와 해당 시간에 수강해야만 출석으로 인정**이 됩니다.

(1회라도 미출석 시, 실습 과목 수료 **불가**)

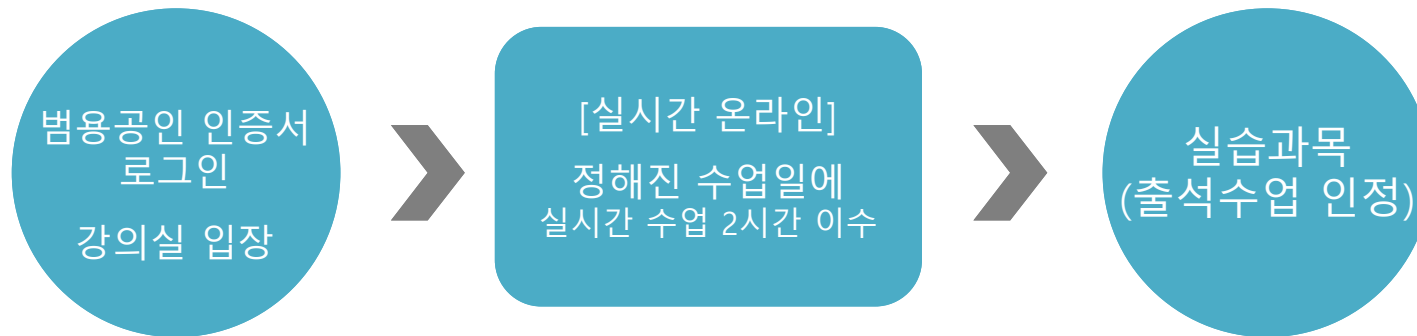

실시간 온라인 수업 참여방법

- ① 실시간 온라인 수업의 경우, 기존의 온라인 수업과 달리 크롬 브라우저를 통하여 수강 가능
- ② 타 포털사이트를 통하여 크롬 브라우저 다운
- ③ <https://www.google.com/chrome/>



※ Win10 미만의 운영체제에서는 유튜브를 통한 실시간 방송 지원 불가능 하기에 **크롬브라우저 활용 필수**
※ 인터넷 익스플로러 이용 시 화면 재생 등의 오류가 발생할 수 있음

실시간 온라인 수업 참여방법 [PC]

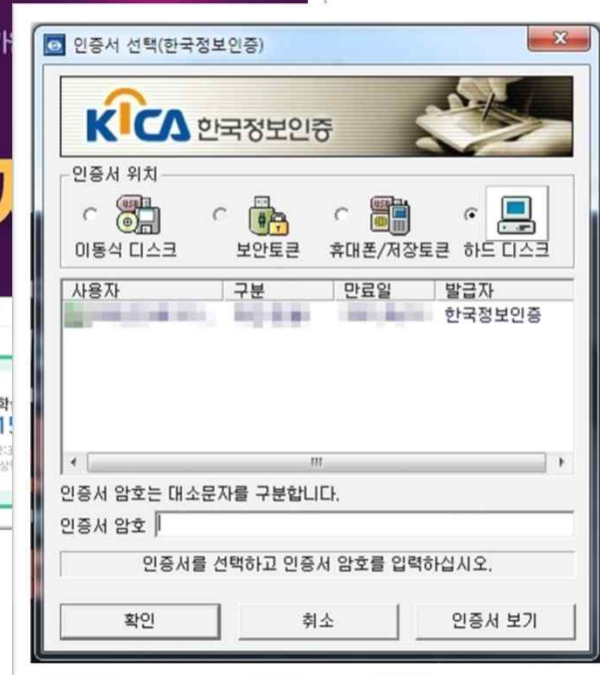

- ① 홈페이지 접속
(www.caedu.co.kr)
- ② 범용공인인증서 로그인

실시간 온라인 수업 참여방법 [PC]

The image displays two screenshots of the Mega University website, illustrating the steps to join a live online class.

Left Screenshot: The homepage features a navigation bar with links like '수강신청' (Course Registration), '경영학' (Business), '사회복지사' (Social Welfare), '보육교사' (Childcare), '한국어교원' (Korean Language), '평생교육사' (Lifelong Education), and '건강가정사' (Healthy Family). A large banner for '자격증 한방' (Certificate One-Stop) is visible. In the bottom left, a button labeled '강의실' (Lecture Room) is highlighted with a red box and a hand cursor labeled '1'.

Right Screenshot: This is the '내 강의실' (My Lecture Room) page. It shows a list of courses under '나의 강의실' (My Lecture Room). The '강의실' (Lecture Room) button is highlighted with a red box and a hand cursor labeled '2'. Other buttons include '시험방' (Exam Room), '시뮬' (Simulation), '과제방' (Assignment Room), '과제방' (Assignment Room), '토론방' (Discussion Room), '토론방' (Discussion Room), and '퀴즈방' (Quiz Room).

- ① 강의실 입장 클릭
- ② 내강의실 페이지에서 강의실 클릭

실시간 온라인 수업 참여방법 [PC]

강의실

내 강의실 > 강의실 > 현재 수강 과목

현재 수강 과목		이전 수강 과목	수강 예정 과목		
차시명	과목명	수강기간	강의계획서	강의실 입장	강의 교안
[비대면수업]	사회복지현장실습_실시간세미나_1반	2021-04-10~2021-04-24	보기	입장	다운로드

[사복비대면] 1-3] 사회복지현장실습_실시간세미나_1반

주차	주제 및 활동내역	수강기간	진도율	수강여부	강의보기
[1주차 1차시]	[4/10] 실시간세미나1		0%	X	보기
[2주차 1차시]	[4/10] 실시간세미나2		0%	X	보기
[3주차 1차시]			0%	X	보기
[4주차 1차시]			0%	X	보기
[5주차 1차시]			0%	X	보기
[6주차 1차시]			0%	X	보기
[7주차 1차시]			0%	X	보기
[8주차 1차시]			0%	X	보기
[9주차 1차시]			0%	X	보기

- ① [비대면수업]사회복지현장실습_실시간세미나 과목 강의실 입장
- ② 각 교시 별 강의 보기 클릭
- ③ 지정된 시간의 교시만 시청이 가능
Ex.) 1교시 해당 시간 이후, 1교시 시청 불가
※ 주의 : 교시 별 강의시작 시간 (정각)기준 전/후 10분 이내 출석체크

교시별 출석인정 가능시간(1,2반)

1교시	08:50 ~ 09:10
2교시	09:50 ~ 10:10

교시별 출석인정 가능시간(3반)

1교시	11:50 ~ 12:10
2교시	12:50 ~ 13:10

강의수강 방법 안내

- 강의 보기 버튼을 눌러 출석체크 완료 후 유튜브 링크 클릭 후 수강 진행

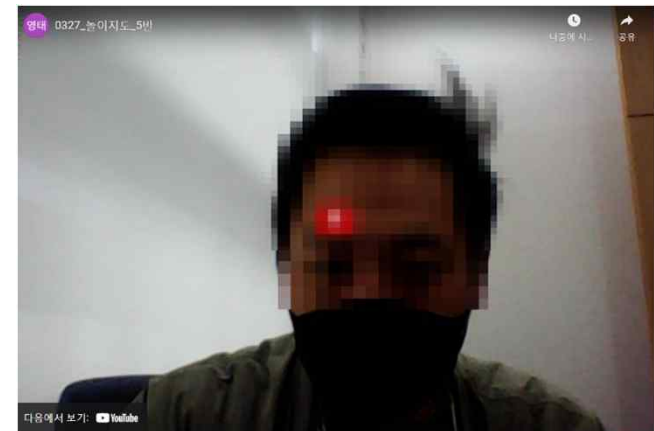
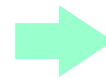

예시화면

◎ 유의사항

- 유튜브 링크 클릭 시 자동으로 바로 가기가 안 될 경우, 하단 URL복사 버튼 클릭 하여 크롬 주소창에 붙여 넣어 강의 수강
- 크롬 설치가 안되어 있다면 크롬브라우저 설치 버튼 클릭하여 브라우저 설치

실시간 온라인 수업 참여방법 [모바일]



- ① 포털사이트를 통하여 메가원격평생교육원 검색
- ② 홈페이지 클릭
- ③ 좌측 상단 메뉴버튼 클릭
- ④ 하단의 PC버전보기 클릭
- ⑤ 로그인 진행 → 그 후 PC가이드와 동일

주의사항

- 반드시 크롬 브라우저를 통한 범용공인인증서 로그인 필수
- 실시간 온라인수업을 모바일로 수강 할 시에는 메가원격평생교육원 어플리케이션을 활용하는 것이
아니라 **포털사이트 검색을 통하여 접속 후 로그인하여 수강 진행**
- **각 교시 별 50분 이상을 수강**해야만 출석인정 가능
- 각 교시 별 **정해진 시간 이후에는 수강 및 출석인정 불가**
Ex.) 각 교시는 정각에 시작하여 50분에 종료되며, 그 이후 10분간 유지 후 수강종료
Ex.) 수업시작 이후 9분 이상 지각 시 출석인정 불가
- **정해진 수업일과 시간에 2개의 교시가 모두 출석이** 되어야만 출석 인정
- **3회 수업 중 1회라도 미출석** 시 실습과목 수료 **불가**



문의연락처: 1577-0792



홈페이지: www.caedu.co.kr

메가원격평생교육원 